Vals från Lackalänga

efter Kerstin Andersson, Skåne

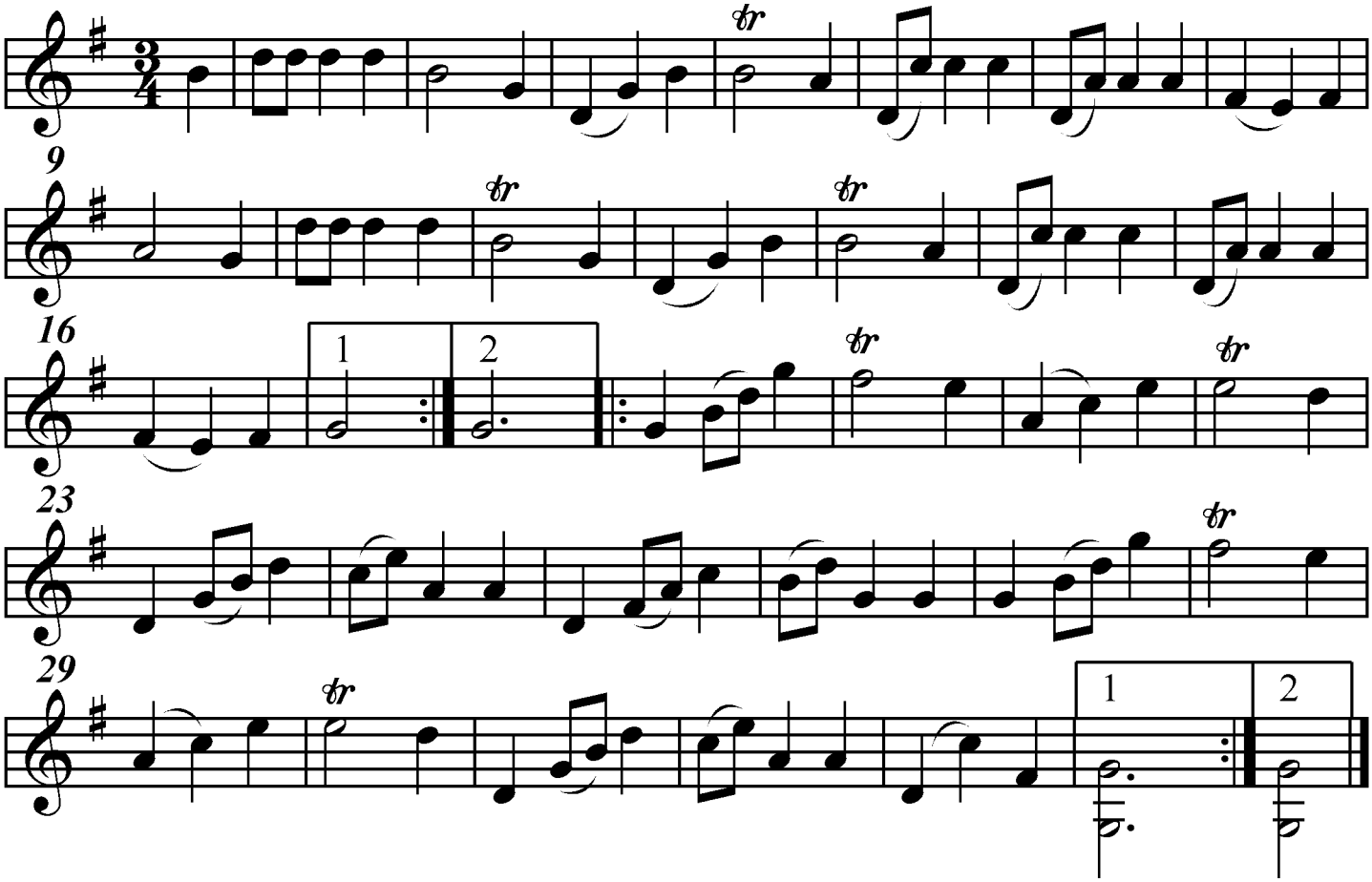

Version utformad och utskriven av Stefan Lindén 100319